

referencia: 1987-P925

tipo inmueble: local comercial

operación: traspaso

precio: 88.000 €

estado: Buen estado

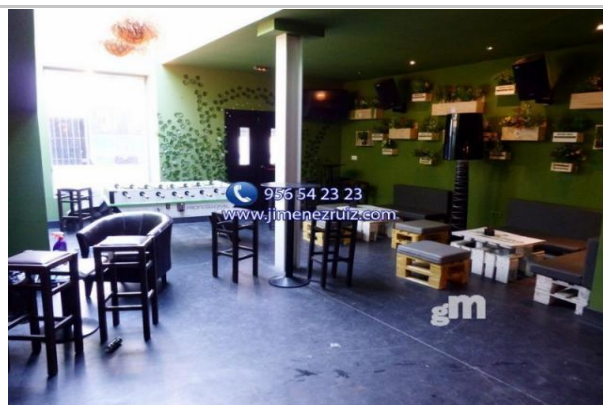

dirección:

Nº: planta: 0

población: El Puerto de Santa María

provincia: Cádiz

cod. postal: 11500

zona: CENTRO CIUDAD

ESCALA DE LA CALIFICACIÓN ENERGÉTICA	Consumo de energía kWh/m² año	Emisiones kgCO ₂ /m² año
A más eficiente		
B		
C		
D		
E		
F		
G menos eficiente		
	En trámite	

m² construidos: 400

útiles: 0

metros de parcela: 0

m² terraza: 0

estancias: 3

baños: 0

aseos: 0

armarios: 0

ascensor: no

piscina: no

garajes: 0

terraza(s): 1

trastero: no

zonas verdes: no

patio: no

amueblado: no

suelo de:

aire acondicionado:

agua caliente:

combustible:

orientación:

antigüedad:

exterior/interior: exterior

gastos de comunidad/mes: 0

descripción:

Traspaso de local con licencia de discoteca. En pleno centro ciudad.