

Referencia: **3439-P1185**

Tipo inmueble: Piso

Operación: Venta

Precio: **100.000 €**

Estado: Para reformar

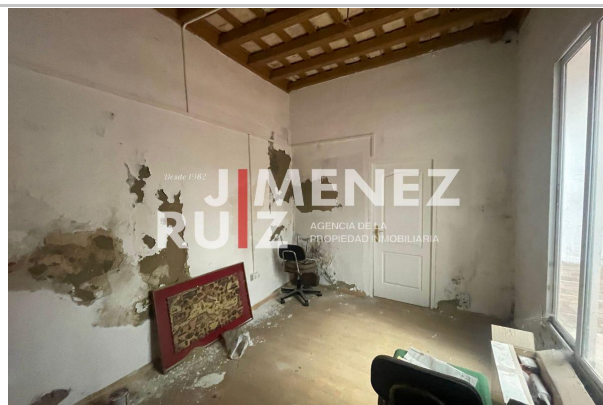

Planta: Baja

Población: El Puerto de Santa María

Provincia: Cádiz

Cod. postal: 11500

Zona: CENTRO CIUDAD



M² construidos: 133

Dormitorios: 3

Descripción:

JIMÉNEZ RUIZ (API) les presenta esta vivienda-local en pleno centro de El Puerto de Santa María. Cuenta con 133 m2 para reformar con patio.

No lo dude y solicite más información sin compromiso.

Puede contactar llamando o vía WhatsApp al teléfono +34608150845, o bien, escribir a ursula@jimenezruiz.com

De acuerdo con lo prevenido en el Decreto 218/2005, de 11 de octubre, se informa al cliente que los Gastos Notariales, Registrales, impuesto de transmisiones (ITP), Honorarios de intermediación, Gastos financieros, y otros gastos inherentes a la compraventa no están incluidos en el precio.